GUIA TÉCNICA / TECHNICAL GUIDE

COPACI AMERICA SERIES MTB

Puerto Rico

25 de febrero de 2026

February 25, 2026

Albergue Olímpico Germán Rieckehoff Sampayo, Salinas, Puerto Rico

índice

CONTENIDO DEL INFORME

Introducción y Localidad	3
Organización	4
Colegio de Comisarios	5
Dato General de Participación	6
Itinerario de Actividad	7
Otra Información General	8
Hoteles	9
Zona de Avituallamiento y Zona Técnica	10
Servicios Hospitalarios en Caso de Emergencia	10
Seguridad	11
Mapa del Evento	12
Disposiciones Finales	13
Clasificación, Uniforme y Dopaje	14
Premiación, Llamado a Salida y Equipo de Protección	15
Obligaciones Financieras y Puntos	17
Perfil de la ruta	18
Contactos	19

Click for the english version

Introducción y localidad

El Albergue Olímpico Germán Rieckehoff Sampayo, fue fundado en el 1986 y reconocido como entidad sin fines de lucro por el Estado bajo la Ley 12 del 12 de junio de 1992. Dicha institución ofrece servicios gratuitos de entrenamiento de alto rendimiento a los atletas afiliados a las Federaciones Nacionales y el Comité Olímpico de Puerto Rico (COPUR).

WWW.ALBERGUEOLIMPICO.COM

Este está localizado en:

Carretera 712 Km 0.3 Salinas, Puerto Rico

787-824-2200

Presione el mapa para obtener direcciones

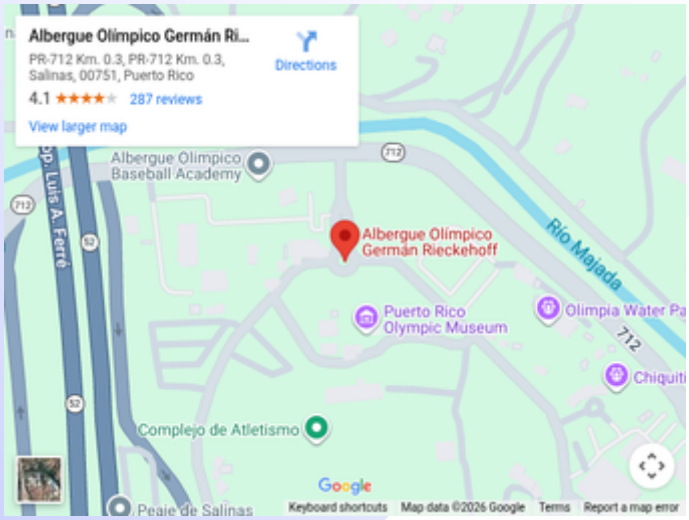

Organización

ORGANIZACIÓN

El evento internacional, UCI Tropical MTB Challenge, es organizado por la organización denominada Comisión de MTB de Puerto Rico.

CONTACTO

DIRECTOR DE CARRERA

Sr. Héctor Vélez González (español / ingles)
787-955-9051
velobike@hotmail.com

Daviana Quirós Burgos (español)
787-421-2222
cmtbpur@gmail.com

Colegio de COMISARIOS Y STAFF

Comisario UCI

- Regina Moralles Barbieri

Comisarios Nacionales

- Sr. Ismael Fuentes
- Sr. Francisco Santiago
- Sra. Maria Burgos Santiago
- Sra. Betzaida Martínez
- Sra. Mariam Santiago

Sistema Electrónico de Llegada

- David Vélez

https://my.raceresults.com

Información General y Consultas

- Héctor Vélez González
- Daviana Quirós Burgos

Director de Emergencia y Staff

- Carlos Martinez

DATOS GENERALES PARA PARTICIPACIÓN

- Documentos de Inscripción
  - Presentar licencia UCI 2026 de manera física o digital, y pasaporte emitido por el país de procedencia del atleta.
- Portal de Inscripción y Fecha Límite
  - Las inscripciones del evento son a través del portal www.tropicalmtbchallenge.com y son hasta:
    - Continental Series: domingo, 22 de febrero de 2026 a las 11:59 pm.
- Comunicación Oficial
  - Se debe enviar un email a cmtbpur@gmail.com para comunicación oficial de las federaciones nacionales respecto a dudas.
- Costos de Inscripción (Continental Series XCO)
  - Junior: $100.00
  - SUB23 & Elite: $125.00
- Seguro Médico
  - La organización prestará servicios primarios de primeros auxilios, sin embargo todo corredor y delegación debe presentar un Seguro Médico internacional.
- Cartas de Invitación (Visa) Toda aquella federación nacional que necesite un documento oficial de invitación del evento para poder solicitar visa o permiso especial, favor comunicarse a la dirección de correo electrónico cmtbpur@gmail.com o enviar un mensaje de texto al número 1-787-955-9051.
- Llegada y Logística
  - La llegada a Puerto Rico es única por el Aeropuerto Internacional Luis Muñoz Marín en la ciudad de Carolina. Dicha ciudad está a 5 minutos de la ciudad de San Juan, Capital de Puerto Rico y a 45 minutos de Salinas, Puerto Rico.
- Moneda y Transporte
  - La moneda oficial en Puerto Rico es el Dólar Americano ($) y están aceptadas la mayoría de las tarjetas de créditos. En el área del aeropuerto hay sobre 5 compañías de alquiler de vehículos.

ITINERARIO DE ACTIVIDAD

DÍA 1 — 23 DE FEBRERO

- 8:00 AM - 5:00 PM → PRÁCTICAS
- 8:00 AM - 12:00 PM → REGISTRO

DÍA 2 — 24 DE FEBRERO

- 8:00 AM - 5:00 PM → PRÁCTICAS
- 8:00 AM - 12:00 PM → REGISTRO

DÍA 3 — 25 DE FEBREROCARRERAS UCI XCO CONTINENTAL SERIES

- 8:00 AM → JUNIOR FEMENINO XCO
- 8:01 AM → CADETE MASCULINO XCO
- 8:02 AM → CADETE FEMENINO XCO

- 10:00 AM → JUNIOR MASCULINO XCO

- 12:00 PM → FEMENINO ELITE / SUB-23 XCO

- 2:00 PM → SUB-23 MASCULINO XCO

- 4:00 PM → MASCULINO ELITE XCO

(HORARIOS PUEDEN TENER CAMBIOS. CUALQUIER ATERACION SERA INFORMADA)

Otra Información General

HORA LOCAL

UTC -4 Atlantic Standard Time San Juan, Puerto Rico

IDIOMAS

- Español
- Inglés como segundo idioma

MONEDA

Dólar Americano ($)

PRINCIPALES TARJETAS DE CRÉDITO

- Visa
- MasterCard
- American Express

TIPO DE VOLTAJE

- 120 V
- Frecuencia 60 Hz
- Clavija Tipo A/B

Hoteles y hospedajes

HOTEL VISTA BAHIA

- 1-787-824-6688
- 1-787-824-2270

MARINA DE SALINAS HOTEL

- 1-787-824-3185
- 1-787-705-9197
- www.marinadesalinas.com

ALBERGUE OLÍMPICO

- 1-787-824-2200
- www.albergueolimpico.com

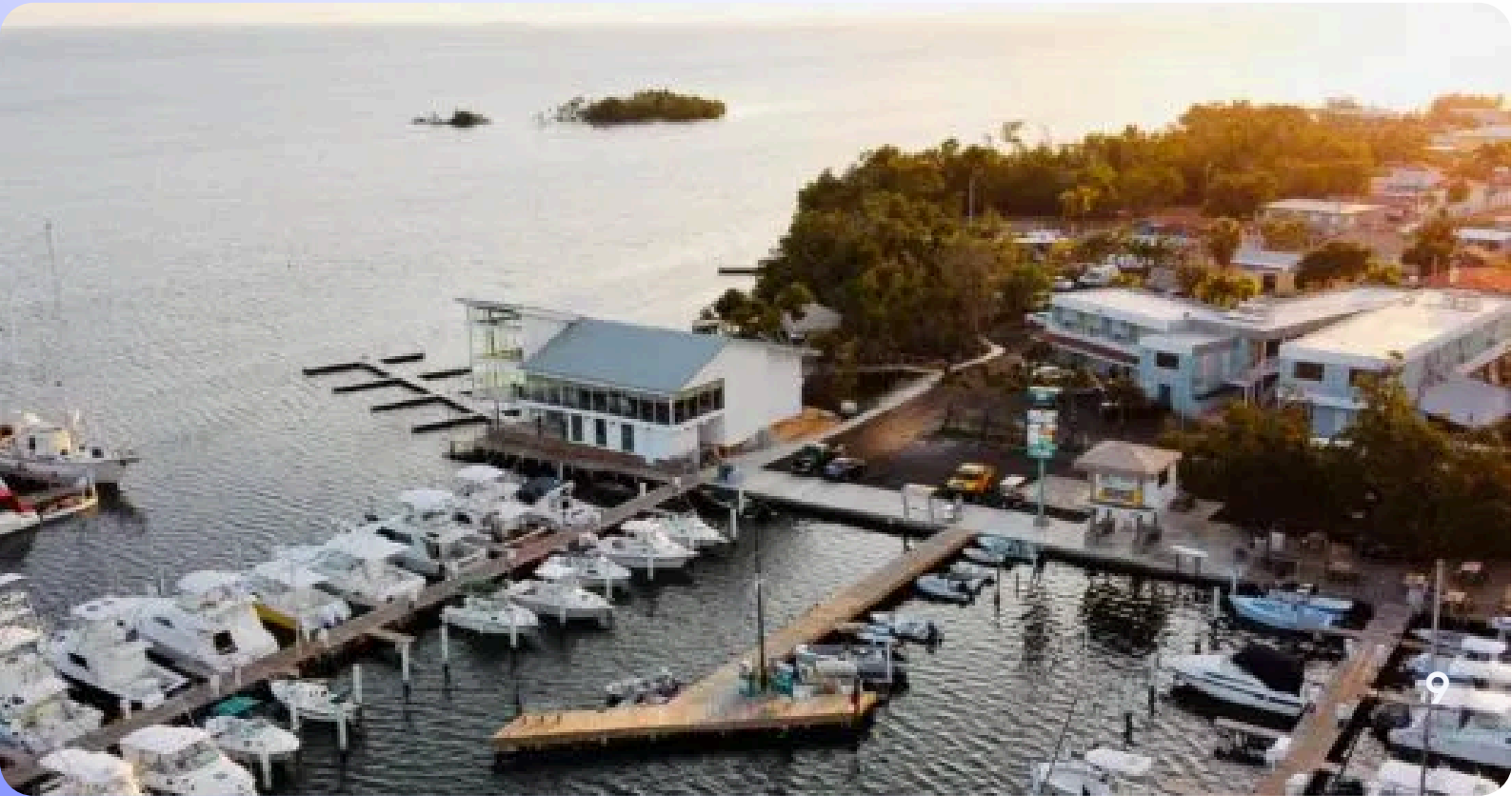

ZONA DE AVITUALLAMIENTO Y ZONA TÉCNICA

En cumplimiento con el reglamento UCI, el evento contará con dos (2) zonas de avituallamiento y dos (2) zonas técnicas.

SERVICIOS HOSPITALARIOS EN CASO DE EMERGENCIA

- San Jorge Hospital, San Juan Puerto Rico

www.sanjorgechildrenshospital.com

- Centro de Estabilización
- Ambulancias (2)
- Helicóptero Aeromed (1)

Seguridad

La seguridad de todos los participantes es nuestra prioridad. El Departamento de Recreación y Deportes de Puerto Rico (DRDPR) ha establecido un plan integral para garantizar un evento seguro y positivo.

Coordinación interagencial:

- Colaboración con agencias: El DRDPR trabaja en estrecha colaboración con el Departamento de Seguridad Pública, el Departamento de Salud, el Servicio Meteorológico Nacional y otras entidades gubernamentales para asegurar la seguridad de todos.
- Centro de Operaciones de Seguridad (SOC): Un SOC operará 24/7, coordinando las acciones de seguridad, desde vigilancia hasta respuesta a emergencias.

Servicios de seguridad:

- Policía: Proporcionará vigilancia, escoltas y patrullajes en las áreas de competencia.
- Bomberos: Estarán ubicados estratégicamente para responder a cualquier incidente de incendio.
- Equipo de rescate y emergencia: Un equipo altamente capacitado estará disponible 24/7 para brindar atención médica y realizar rescates.
- Controles de seguridad: Se realizarán controles de seguridad exhaustivos en las instalaciones antes y durante el evento.

Medidas adicionales:

- Evaluación de antecedentes: Los voluntarios que tengan contacto cercano con los atletas serán sometidos a verificaciones de antecedentes.
- Comunicación constante: El DRDPR mantendrá una comunicación efectiva con todos los participantes y personal involucrado.

MAPA EVENTO

- Estacinamiento / Parking VIP
- Emergencia / Emergency
- Comiida / Food
- Puente para ciclistas
- Pase Peatonal (por debajo del puente)
- Agua y mecanica / Feed and Tech zone
- Podio / Podium
- Carpas / Tends
- Banos / Toilet
- Salida / Start

DISPOSICIONES FINALES

- Cualquier atleta que se retire del recorrido durante la carrera por cualquier motivo deberá reincorporarse exactamente en el mismo punto por donde salió.

- El cambio de bicicleta está estrictamente prohibido.

- El Reglamento y el Cronograma están sujetos a cambios hasta la publicación de la versión impresa definitiva antes del evento.

- Este reglamento se aplica a todas las categorías, independientemente de si son oficiales o no oficiales.

- Cualquier caso no contemplado en estas reglas será juzgado por el Colegio de Comisarios (Oficiales de Carrera). Sus decisiones serán definitivas, irrevocables e inapelables.

- En caso de discrepancia, prevalecerá la edición impresa disponible en la secretaría del evento, las decisiones del Congreso Técnico o el informe electrónico enviado el día anterior o el mismo día de la carrera.

Clasificación, Uniformes y dopaje

TIEMPO DE LLEGADA

A todo corredor se le entregará una tablilla con un chip y un dorsal que corresponden al mismo número. El tiempo cronometrado será el tiempo final de llegada.

UNIFORME

Todo corredor que se registre como selección nacional tendrá que presentarse con el uniforme oficial de su selección.

Todo campeón nacional debe presentarse con su camisa distintiva de campeón nacional del país.

CONTROL DE DOPAJE

Todo evento UCI podría tener un control de dopaje y el mismo se estará realizando por la Organización Antidopaje de Puerto Rico.

RESULTADOS

- Tan pronto como el equipo de cronometraje determine los resultados finales de cada categoría, estos serán anunciados y presentados para su evaluación por parte de los atletas interesados.
- Se aceptarán apelaciones durante la prueba o hasta 15 minutos después de que se anuncien los resultados.
- Transcurrido este plazo, el resultado será aprobado por la Organización y publicado como oficial.
- Sólo se aceptarán apelaciones por escrito.

Ceremonia de premiación

- Todo corredor de la 1ra a 5ta posición debe llegar a la ceremonia de premiación 20 minutos luego de haber terminado la carrera.
- Los atletas deberán presentarse en el podio con su uniforme de carrera y con calzado cerrado.
- No se permitirán deportistas en chanclas o descalzos, con camiseta escotada o sin camiseta.
- Al tratarse de una ceremonia protocolaria, durante la entrega oficial de premios en el podio está prohibido el uso de pancartas, así como la presencia de niños y animales domésticos.

LLAMADA A SALIDA

Todo corredor debe presentarse al cajón de salida 15 minutos antes de salida.

Todo corredor será llamado a la línea de salida según su puntuación en el "rank" UCI al momento de la salida.

Equipo de protección de lo atletas

Todo corredor debe llevar su equipo de protección según establece el reglamento UCI.

Premiaciones Continental Series

PUERTO RICO- COPACI GROUP 3 (40%)

PRIZE MONEY XCO – Continental Series - Grupo 3 – 40% - Euros			
CLASS	ELITE	S23	JR
1	200	100	48
2	160	80	40
3	120	60	30
4	100	50	24
5	80	40	20
6	60	30	16
7	40	20	10
8	32	16	8
9	24	12	
10	16	8	

Puntos Continental Series

Posicion	Elite Femenino / Masculino	Sub23 femenino / Masculino	Junior femenino / Masculino
1	100	60	20
2	80	40	18
3	60	30	16
4	50	25	14
5	40	20	12
6	35	18	10
7	30	16	8
8	27	14	6
9	24	12	4
10	22	10	2
11	20	8	x
12	18	6	
13	16	4	
14	14	2	
15	12	1	
16	10	x	
17	9		
18	8		
19	7		
20	6		
21	5		
22	4		
23	3		
24	2		
25	1		
26	x		

PERFIL DE LA RUTA

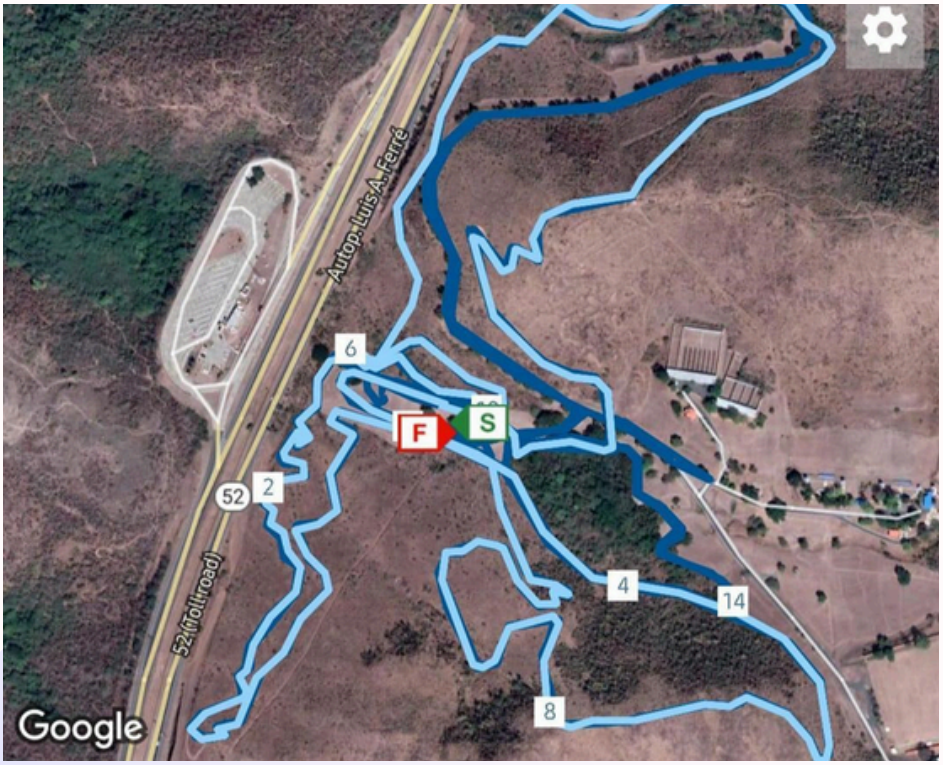

contactos

HÉCTOR VÉLEZ
787-955-9051
VELOBIKE@HOTMAIL.COM

DAVIANA QUIRÓS
787-421-2222
CMTBPUR@GMAIL.COM

index

CONTENTS OF THE GUIDE

Introduction and Location	21
Organization	22
Board of Commissioners and Staff	23
General Participation Information	24
Activity Itinerary	25
Other General Information	26
Hotels	27
Supply Zone and Technical Zone	27
Emergency Hospital Service	28
Security	29
Venue Profile	30
Final Provisions	31
Arrival Time, Uniform and Doping Control	32
Awards, Call to Start and Athletes' Protective Equipment	34
UCI Financial Obligation / Points	35
Route Profile	36
Contacts	37

Introduction and Location

The Albergue Olimpico Germán Rieckehoff Sampayo, was founded in 1986 and recognized as a non-profit entity by the State under Law 12 of June 12, 1992. We provide free high-performance training services to athletes affiliated with the National Federations and the Olympic Committee of Puerto Rico.

WWW.ALBERGUEOLIMPICO.COM

We are located at:

Road 712 Km 0.3 Salinas, Puerto Rico

787-824-2200

Click the map to get directions

Organization

ORGANIZATION

The international UCI Tropical MTB Challenge event is organized by the organization called the MTB Commission of Puerto Rico.

CONTACT
RACE DIRECTOR

Mr. Héctor Vélez González
787-955-9051
velobike@hotmail.com

Daviana Quirós Burgos
787-421-222
cmtbpur@gmail.com

Board of Commissioners and Staff

UCI COMMISSAIRE

- Regina Moralles Barbieri

NATIONAL COMMISSAIRES

- Sr. Ismael Fuentes
- Sr. Francisco Santiago
- Sra. Maria Burgos
- Sra. Betzaida Martínez
- Sra. Mariam Santiago

ELECTRONIC ARRIVAL SYSTEM

- Mr. David Vélez

https://my.raceresults.com

GENERAL INFORMATION AND INQUIRIES

- Hector Vélez González
- Daviana Quirós Burgos

EMERGENCY DIRECTOR AND STAFF

- Carlos Martinez

GENERAL PARTICIPATION INFORMATION

- Registration Documents
  - Present a physical or digital 2026 UCI License and a passport issued by the athlete's country of origin.
- Registration Portal and Deadline
  - Event registrations are through the portal www.tropicalmtbchallenge.com and are open until:
    - Continental Series: Sunday, February 22, 2026, at 11:59 pm.
- Official Communication
  - An email must be sent to cmtbpur@gmail.com for official communication from national federations regarding inquiries.
- Registration Fees (Continental Series XCO)
  - Junior: $100.00
  - U23 & Elite: $125.00
- Medical Insurance
  - The organization will provide primary first aid services; however, all riders and delegations must present international medical insurance.
- Invitation Letters (Visa) Any national federation requiring an official event invitation document to apply for a visa or special permit, please contact the email address cmtbpur@gmail.com or send a text message to 1-787-955-9051.
- Arrival and Logistics
  - Arrival in Puerto Rico is exclusively through Luis Muñoz Marín International Airport in the city of Carolina. This city is 5 minutes from the city of San Juan, Capital of Puerto Rico, and 45 minutes from Salinas, Puerto Rico.
- Currency and Transportation
  - The official currency in Puerto Rico is the American Dollar ($) and most credit cards are accepted. In the airport area, there are over 5 car rental companies.

ACTIVITY ITINERARY

DAY 1 — FEBRUARY 23

- 8:00 AM - 5:00 PM → PRACTICE
- 10:00 AM - 2:00 PM → REGISTRATION

DAY 2 — FEBRUARY 24

- 8:00 AM - 5:00 PM → PRACTICE
- 10:00 AM - 2:00 PM → REGISTRATION

DAY 3 — FEBRUARY 25UCI XCO CONTINENTAL SERIES RACES

- 8:00 AM → JUNIOR WOMEN XCO
- 8:01 AM → CADET MEN XCO
- 8:02 AM → CADET WOMEN XCO

- 10:00 AM → JUNIOR MEN XCO

- 12:00 PM → WOMEN ELITE / U23 XCO

- 2:00 PM → U23 MEN XCO

- 4:00 PM → MEN ELITE XCO

(SCHEDULES ARE SUBJECT TO CHANGE. ANY ALTERATIONS WILL BE COMMUNICATED)

Other General Information

LOCAL TIME

UTC -4 Atlantic Standard Time San Juan, Puerto Rico

OFFICIAL LANGUAGE

- Spanish
- English as a second language

CURRENCY

- US Dollar ($)

MAJOR CREDIT CARDS

- Visa
- MasterCard
- American Express

VOLTAGE TYPE

- 120 V
- Frequency 60 Hz
- Plug Type A/B

Hotels

HOTEL VISTA BAHIA

- 1-787-824-6688
- 1-787-824-2270

MARINA DE SALINAS HOTEL

- 1-787-824-3185
- 1-787-705-9197
- www.marinadesalinas.com

OLYMPIC HOSTEL

- 1-787-824-2200
- www.albergueolimpico.com

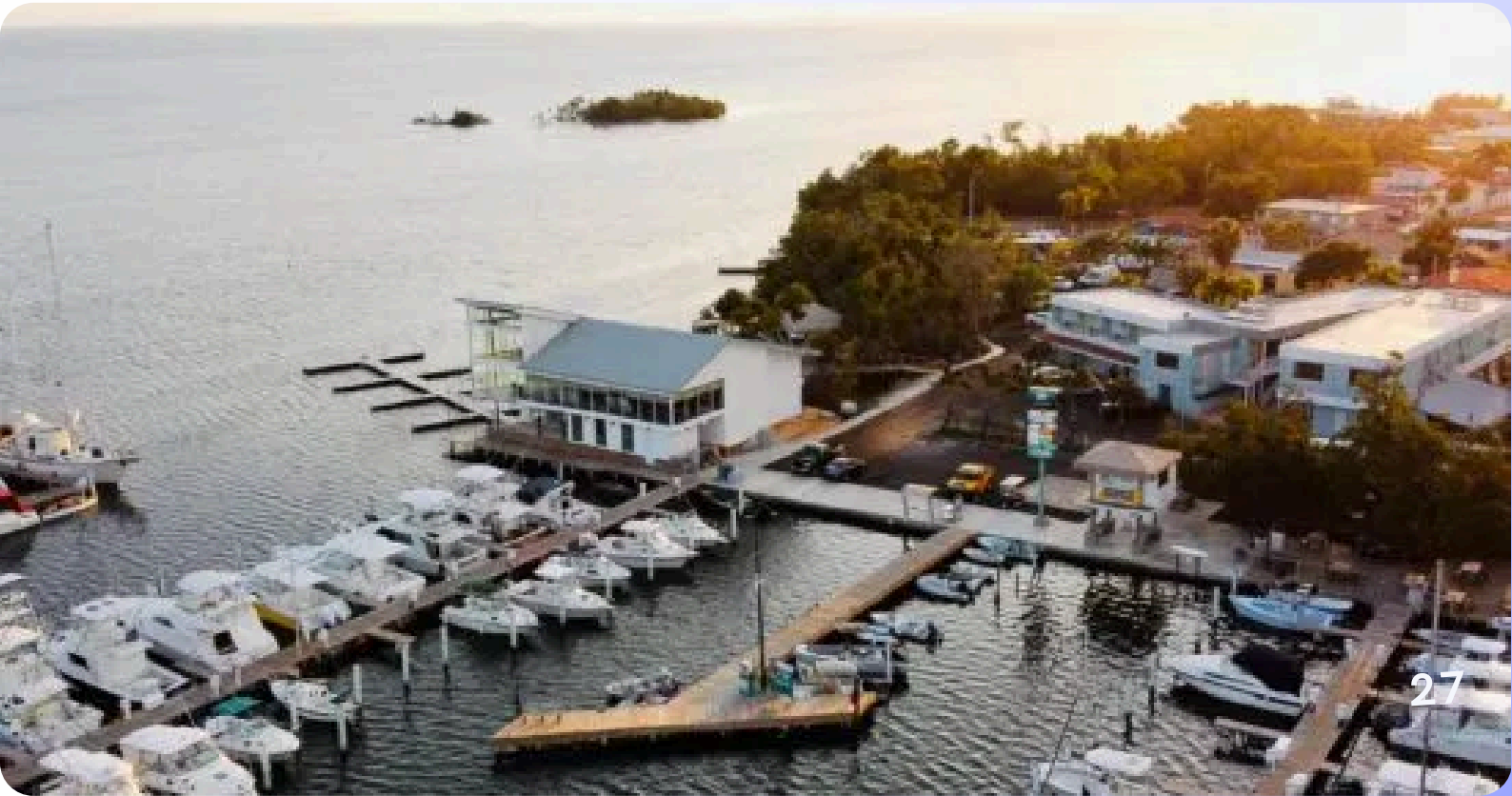

SUPPLY ZONE & TECHNICAL ZONE

According to UCI regulations, the event will have two (2) supply zones and two (2) technical zones.

EMERGENCY HOSPITAL SERVICES

- San Jorge Hospital / San Juan Puerto Rico

www.sanjorgechildrenshospital.com

- Ambulances (2)
- Aeromed helicopter (1)

Security

At the DRD International Series Tropical MTB Challenge
The safety of all participants is our priority. The Puerto Rico Department of Recreation and Sports (DRDPR) has implemented a comprehensive plan to ensure a safe and positive event.
Interagency Coordination:

- Agency Collaboration: The DRDPR works closely with the Department of Public Safety, Department of Health, National Weather Service, and other government agencies to ensure everyone's safety.
- Security Operations Center (SOC): A SOC will operate 24/7, coordinating security efforts from surveillance to emergency response.

Security Services:

- Police: Will provide surveillance, escorts, and patrols in competition areas.
- Firefighters: Will be strategically located to respond to any fire incidents.
- Rescue and Emergency Team: A highly trained team will be available 24/7 to provide medical care and perform rescues.
- Security Checks: Thorough security checks will be conducted at the facilities before and during the event.

Additional Measures:

- Background Checks: Volunteers who have close contact with athletes will undergo background checks.

Constant Communication:

- The DRDPR will maintain effective communication with all participants and staff involved.

VENUE PROFILE

- Estacinamiento / Parking VIP
- Emergencia / Emergency
- Comiida / Food
- Puente para ciclistas
- Pase Peatonal (por debajo del puente)
- Agua y mecanica / Feed and Tech zone
- Podio / Podium
- Carpas / Tends
- Banos / Toilet
- Salida / Start

FINAL PROVISIONS

- Any athlete who leaves the course for any reason must re-enter at the exact same point where they exited.
- Bike changes are strictly prohibited.
- The Regulations and Schedule are subject to change until the final printed version is published prior to the event.
- These regulations apply to all categories, regardless of whether they are official or unofficial.
- Any cases not covered by these rules will be adjudicated by the Panel of Commissaires (Race Officials). Their decisions shall be final, irrevocable, and not subject to appeal.
- In the event of a discrepancy, the printed edition available at the event secretariat, the decisions of the Technical Meeting, or the electronic briefing sent on the day of or the day before the race shall prevail.

Arrival Time, Uniform, Doping Control and Results

ARRIVAL TIME

Every rider will be given a chip and a bib with the same number. The recorded time will be the finish time.

UNIFORM

Every rider registering as a national selection must wear the official uniform of their selection.

Every national champion must wear their distinctive national champion shirt.

DOPING CONTROL

Every UCI event may have doping control conducted by the Puerto Rico Anti-Doping Organization (PRADO).

RESULTS

- As soon as the timing team determines the final results for each category, they will be announced and posted for review by the participating athletes.
- Appeals will be accepted during the event or up to 15 minutes after the results have been announced.
- Once this period has elapsed, the results will be approved by the Organization and published as official.
- Only written appeals will be accepted.

Awards

- All runners finishing in 1st through 5th place must arrive at the awards ceremony area within 20 minutes of completing their race.
- Athletes must appear at the podium in their official racing kit and closed-toe shoes.
- Flip-flops, bare feet, tank tops, or being shirtless is strictly prohibited.
- As this is a formal ceremony, the use of banners/signs is prohibited on the podium. Furthermore, children and pets are not permitted in the awards area during the official presentation.

CALL TO START

Every rider must report to the starting grid 15 minutes before the start.

Every rider will be called to the starting line based on their UCI ranking at the time of the start.

Athletes' Protective Equipment

Every rider must wear their protective equipment as per UCI regulations.

UCI Financial obligation / points

Awards Continental Series

PRIZE MONEY XCO – Continental Series - Grupo 3 – 40% - Euros			
CLASS	ELITE	S23	JR
1	200	100	48
2	160	80	40
3	120	60	30
4	100	50	24
5	80	40	20
6	60	30	16
7	40	20	10
8	32	16	8
9	24	12	
10	16	8	

Points Continental Series

POSICION	ELITE WOMEN / MEN	SUB23 WOMEN / MEN	JUNIOR WOMEN / MEN
1	100	60	20
2	80	40	18
3	60	30	16
4	50	25	14
5	40	20	12
6	35	18	10
7	30	16	8
8	27	14	6
9	24	12	4
10	22	10	2
11	20	8	x
12	18	6	
13	16	4	
14	14	2	
15	12	1	
16	10	x	
17	9		
18	8		
19	7		
20	6		
21	5		
22	4		
23	3		
24	2		
25	1		
26	x		

ROUTE PROFILE

contacts

HÉCTOR VÉLEZ
787-955-9051
VELOBIKE@HOTMAIL.COM

DAVIANA QUIRÓS
787-421-2222
CMTBPUR@GMAIL.COM