



**GUIA TÉCNICA**

**TECHNICAL GUIDE**

# **TROPICAL MTB CHALLENGE**

21-25 de febrero de 2024  
February 21-25, 2024

Albergue Olímpico Germán Rieckehoff Sampayo, Salinas, Puerto Rico

# ÍNDICE

## CONTENIDO DEL INFORME

Introducción y Localidad	3
Organización	4
Colegio de Comisarios	5
Dato General de Participación	6
Itinerario de Actividad	7
Otra Información General	9
Hoteles	10
Zona de Avituallamiento y Zona Técnica	11
Servicios Hospitalarios en Caso de Emergencia	11
Mapa del Evento	12
Clasificación, Uniforme y Dopaje	13
Premiación, Llamado a Salida y Equipo de Protección	14
Perfil de la ruta	15
Contactos	16

[Click for the english version](#)

# INTRODUCCIÓN Y LOCALIDAD

El Albergue Olímpico Germán Rieckehoff Sampayo, fue fundado en el 1986 y reconocido como entidad sin fines de lucro por el Estado bajo la Ley 12 del 12 de junio de 1992. Dicha institución ofrece servicios gratuitos de entrenamiento de alto rendimiento a los atletas afiliados a las Federaciones Nacionales y el Comité Olímpico de Puerto Rico (COPUR).

[www.albergueolimpico.com](http://www.albergueolimpico.com)

Este está localizado en:

Carretera 712 Km 0.3 Salinas, Puerto Rico

787-824-2200



Presione el mapa para obtener direcciones

# ORGANIZACIÓN

## Organización

El evento internacional, UCI Tropical MTB Challenge, es organizado por la organización denominada Comisión de MTB de Puerto Rico.

## Contacto

Sr. Héctor Vélez González  
Director de Carrera  
787-955-9051  
velobike@hotmail.com

Daviana Quirós Burgos  
787-421-222  
cmtbpur@gmail.com

# COLEGIO DE COMISARIOS Y STAFF

## Comisario UCI

- Fred Seemann

## Comisarios Nacionales

- Sr. Ismael Fuentes
- Sr. William Burgos
- Sr. Francisco Santiago
- Sra. Nitza Lugo
- Sra. Betzaida Martínez
- Sra. Mariam Santiago

## Sistema Electrónico de Llegada David Vélez

<https://my.racerevents.com>

## Información General y Consultas

- Héctor Vélez González
- Daviana Quirós Burgos
- Coral Ramirez Rodriguez

## Director de Emergencia y Staff

- Víctor Linares

# DATOS GENERALES PARA PARTICIPACIÓN

- Presentar licencia UCI 2024 de manera física o digital, y pasaporte emitido por el país de procedencia del atleta.
- Las inscripciones del evento son a través del portal [www.tropicalmtbchallenge.com](http://www.tropicalmtbchallenge.com) y son hasta:
  - UCI C1: domingo, 18 de febrero de 2024 a las 11:59 pm.
  - XCC y HC: martes, 20 de febrero de 2024 a las 11:59 pm.
- Se debe enviar un email a **velobike@hotmail.com** para comunicación oficial de las federaciones nacionales respecto a dudas.
- Los costos de inscripción del evento son:
  - XCO C1: \$ 100.00
  - XCC: \$50 elite / \$30.00 junior
  - HC: \$125.00
- La organización prestará servicios primarios de primeros auxilios, sin embargo todo corredor y delegación debe presentar un Seguro Médico internacional.
- Toda aquella federación nacional que necesite un documento oficial de invitación del evento para poder solicitar visa o permiso especial, favor comunicarse a la dirección de correo electrónico **velobike@hotmail.com** o enviar un mensaje de texto al número 1-787-955-9051.
- La llegada a Puerto Rico es única por el Aeropuerto Internacional Luis Muñoz Marín en la ciudad de Carolina. Dicha ciudad está a 5 minutos de la ciudad de San Juan, Capital de Puerto Rico y a 45 minutos de Salinas, Puerto Rico.
- La moneda oficial en Puerto Rico es el Dólar Americano (\$) y están aceptadas la mayoría de las tarjetas de créditos.
- En el área del aeropuerto hay sobre 5 compañías de alquiler de vehículos.

# ITINERARIO DE ACTIVIDAD

## **Día 1, lunes, 19 de febrero 2024**

- 9:00 am - 12:00 pm: Registro
- 9:00 am - 4:00 pm: Abierto para Práctica No Oficial
- 4:30 pm: Reconocimiento de Ruta por Juez UCI

## **Día 2, martes, 20 de febrero de 2024**

- 9:00 am - 12:00 pm y 2:00 pm - 4:00 pm: Registro
- 8:00 am - 5:00 pm: Abierto para Práctica Oficial
- 6:00 pm: Congresillo

## **Día 3, miércoles, 21 de febrero 2024 - Tropical C1**

- 8:00 am: Carrera Mujeres Junior
- 10:00 am: Carrera Hombres Junior
- 12:00 pm: Podio Junior
- 1:00 pm: Carrera Mujeres Elites
- 3:00 pm: Carrera Hombre Elites
- 5:00 pm: Podio Elite

## **Día 4, jueves, 22 de febrero 2024**

- 9:00 am - 12:00 pm y 2:00 pm - 4:00 pm: Registro
- 7:00 am - 6:00 pm: Abierto para Práctica

# CONTINUACIÓN: ITINERARIO DE ACTIVIDAD

## **Día 5, viernes, 23 de febrero 2024**

- 8:00 am - 12:00 pm: Registro
- 7:00 am - 12:00 pm: Abierto Práctica XCO
- 1:45 pm - 2:45 pm: Abierto Práctica XCC
- 3:00 pm - 3:30 pm: Carrera Mujeres Junior XCC
- 3:30 pm - 4:00 pm: Carrera Hombres Junior XCC
- 4:00 pm - 4:30 pm: Carrera Mujeres Elite XCC
- 4:30 pm - 5:00 pm: Carrera Hombres Elite XCC
- 5:15 pm: Podio XCC
- 1:00 pm - 5:00 pm: Abierto Práctica Downhill
- 5:45 pm: Congresillo

## **Día 6, sábado, 24 de febrero 2024**

- 8:30 am: Carreras Nacionales Grupo 1
- 10:30 am: Carreras Nacionales Grupo 2
- 12:00 pm: Podios
- 1:00 - 5:00 pm: Downhill C2
- 5:30 pm: Podio DH C2
- 1:00 pm - 6:00 pm: Abierto para Práctica Participantes  
Evento UCI HC

## **Día 7, Domingo 25 de febrero 2024 - Tropical HC**

- 8:00 am: Carrera Mujeres Junior
- 10:00 am: Carrera Hombres Junior
- 12:00 pm: Podio Junior
- 1:00 pm: Carrera Mujeres Elite y Sub 23
- 3:00 pm: Carrera Hombres Elite y Sub 23
- 5:00 pm: Podio Elite y Sub 23



# OTRA INFORMACIÓN GENERAL

## Hora Local

UTC -4 Atlantic Standard Time San Juan, Puerto Rico

## Idiomas

- Español
- Inglés como segundo idioma

## Moneda

Dólar Americano (\$)

## Principales Tarjetas de Crédito

- Visa
- MasterCard
- American Express

## Tipo de Voltaje

- 120 V
- Frecuencia 60 Hz
- Clavija Tipo A/B



# HOTELES Y HOSPEDAJES

## Hotel Vista Bahía

- 1-787-824-6688
- 1-787-824-2270

## Marina de Salinas Hotel

- 1-787-824-3185
- 1-787-705-9197
- [www.marinadesalinas.com](http://www.marinadesalinas.com)

## Albergue Olímpico

- 1-787-824-2200
- [www.albergueolimpico.com](http://www.albergueolimpico.com)



## ZONA DE AVITUALLAMIENTO Y ZONA TÉCNICA

En cumplimiento con el reglamento UCI, el evento contará con dos (2) zonas de avituallamiento y dos (2) zonas técnicas.

## SERVICIOS HOSPITALARIOS EN CASO DE EMERGENCIA

- Sistema de Salud Menonita | Cayey y Guayama

[www.sistemamenonita.com](http://www.sistemamenonita.com)

- Ambulancias (2)
- Helicóptero Aeromed (1)

# MAPA EVENTO



- |   |  |
|---|--|
|  Salida                          |  Podios/tarima          |
|  Carpa de inscripciones y jueces |  Bike Expo             |
|  Oasis                           |  Tablero de información |
|  Carpas Equipos                  |  Turismo                |
|  Baños                           |  Craft Beer             |

# CLASIFICACIÓN, UNIFORMES Y DOPAJE

## Tiempo de Llegada

A todo corredor se le entregará una tablilla con un chip y un dorsal que corresponden al mismo número. El tiempo cronometrado será el tiempo final de llegada.

## Uniforme

Todo corredor que se registre como selección nacional tendrá que presentarse con el uniforme oficial de su selección.

Todo campeón nacional debe presentarse con su camisa distintiva de campeón nacional del país.

## Control de Dopaje

Todo evento UCI podría tener un control de dopaje y el mismo se estará realizando por la Organización Antidopaje de Puerto Rico.

## CEREMONIA DE PREMIACIÓN

Todo corredor de la 1ra a 5ta posición debe llegar a la ceremonia de premiación 20 minutos haber terminado la carrera. Por reglamento UCI deben presentarse con su uniforme.

## LLAMADA A SALIDA

Todo corredor debe presentarse al cajón de salida 15 minutos antes de salida.

Todo corredor será llamado a la línea de salida según su puntuación en el “rank” UCI al momento de la salida.

## EQUIPO DE PROTECCIÓN DE LO ATLETAS

Todo corredor debe llevar su equipo de protección según establece el reglamento UCI.

# PERFIL DE LA RUTA

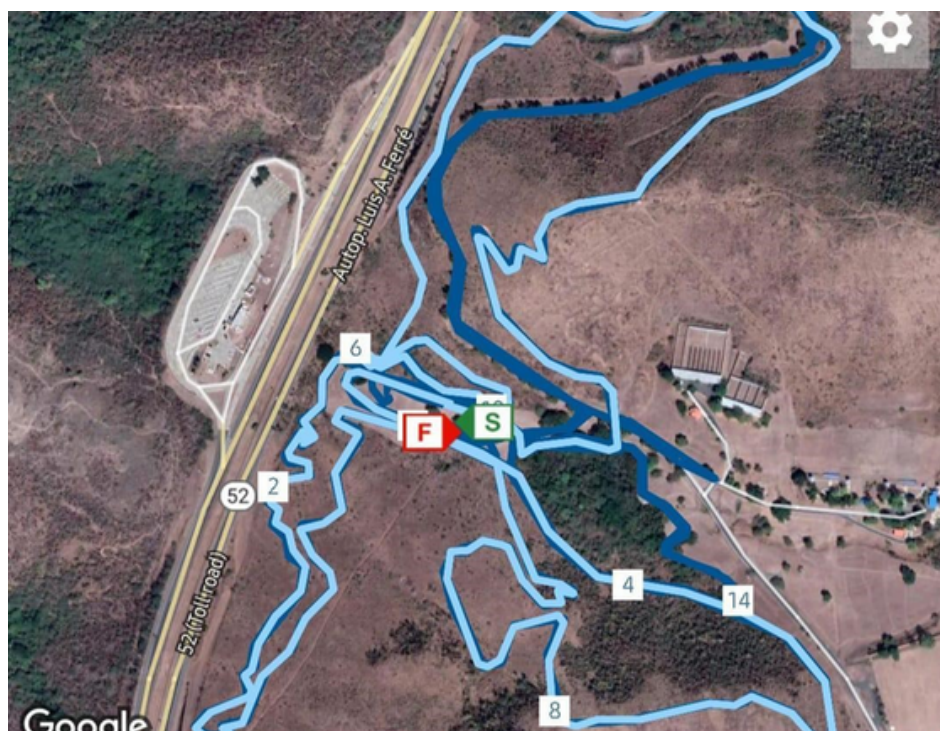

# CONTACTOS |

Héctor Vélez  
787-955-9051  
velobike@hotmail.com

Daviana Quirós  
787-421-2222  
cmtbpur@gmail.com



---

# INDEX

## CONTENTS OF THE GUIDE

Introduction and Location	18
Organization	19
Board of Commissioners and Staff	20
General Participation Information	21
Activity Itinerary	22
Other General Information	24
Hotels	25
Supply Zone and Technical Zone	26
Emergency Hospital Service	26
Venue Profile	27
Arrival Time, Uniform and Doping Control	28
Awards, Call to Start and Athletes' Protective Equipment	29
Route Profile	30
Contacts	31

# INTRODUCTION AND LOCATION

The Albergue Olimpico Germán Rieckehoff Sampayo, was founded in 1986 and recognized as a non-profit entity by the State under Law 12 of June 12, 1992. We provide free high-performance training services to athletes affiliated with the National Federations and the Olympic Committee of Puerto Rico.

[www.albergueolimpico.com](http://www.albergueolimpico.com)

We are located at:

Road 712 Km 0.3 Salinas, Puerto Rico

787-824-2200



Click the map to get directions

# ORGANIZATION

## Organization

The international UCI Tropical MTB Challenge event is organized by the organization called the MTB Commission of Puerto Rico.

## Contact

Mr. Héctor Vélez González  
Race Director  
787-955-9051  
velobike@hotmail.com

Daviana Quirós Burgos  
787-421-222  
cmtbpur@gmail.com

# BOARD OF COMMISSIONERS AND STAFF

## UCI Commissioner

- Fred Seemann

## National Commissioners

- Sr. Ismael Fuentes
- Sr. William Burgos
- Sr. Francisco Santiago
- Sra. Nitza Lugo
- Sra. Betzaida Martínez
- Sra. Mariam Santiago

## Electronic Arrival System

- Mr. David Vélez

<https://my.raceresults.com>

## General Information and Inquiries

- Hector Vélez González
- Daviana Quirós Burgos
- Coral Ramírez Rodríguez

## Emergency Director and Staff

- Victor Linares

# GENERAL PARTICIPATION INFORMATION

- Present the UCI 2024 license physically or digitally along with a passport issued by the athlete's country of origin.
- Event registrations are through the portal **[www.tropicalmtbchallenge.com](http://www.tropicalmtbchallenge.com)** and close on:
  - UCI C1 Sunday, February 18, 2024, at 11:59 pm
  - XCC and HC February 20, 2024, at 11:59 pm.
- Send an email to **[velobike@hotmail.com](mailto:velobike@hotmail.com)** for official communication from national federations regarding doubts.
- The event registration fees are:
  - XCO C1 \$100.00
  - XCC is \$50 elite / \$30.00 junior
  - HC is \$125.00
- The organization will provide primary first aid services, but every rider and delegation must present international medical insurance.
- Any national federation needing an official invitation document for visa or special permission, please contact [velobike@hotmail.com](mailto:velobike@hotmail.com) or text 1-787-955-9051.
- Arrival in Puerto Rico is only through the Luis Muñoz Marín International Airport in the city of Carolina. This city is 5 minutes from San Juan, the capital of Puerto Rico, and 45 minutes from Salinas, Puerto Rico.
- The official currency in Puerto Rico is the US Dollar (\$), and most credit cards are accepted in the airport area.

# ACTIVITY ITINERARY

## **Day 1, Monday, February 19, 2024**

- 9:00 am - 12:00 pm: Registration
- 9:00 am - 4:00 pm: Open for Unofficial Practice
- 4:30 pm: UCI Judge Route Recognition

## **Day 2, Tuesday, February 20, 2024**

- 9:00 am - 12:00 pm & 2:00 pm - 4:00 pm: Registration
- 8:00 am - 5:00 pm: Open for practice
- 6:00 pm: Briefing

## **Day 3, Wednesday, February 21, 2024 - Tropical C1**

- 8:00 am: Junior Women's Race
- 10:00 am: Junior Men's Race
- 12:00 pm: Junior podium
- 1:00 pm: Elite women's race
- 3:00 pm: Elite men's race
- 5:00 pm: Elite Podium

## **Day 4, Thursday, February 22, 2024**

- 9:00 am - 12:00 pm & 2:00 pm - 4:00 pm: Registration
- 7:00 am - 6:00 pm: Open for Practice

# CONTINUATION: ACTIVITY ITINERARY

## Day 5, Friday, February 23, 2024

- 8:00 am - 12:00 pm: Registration
- 7:00 am - 12:00 pm: Open Practice XCO
- 1:45 pm - 2:45 pm: Open Practice XCC
- 3:00 pm - 3:30 pm: Junior Women's Race XCC
- 3:30 pm - 4:00 pm: Junior Men's Race XCC
- 4:00 pm - 4:30 pm: Elite Women's Race XCC
- 4:30 pm - 5:00 pm: Elite Men's Race XCC
- 5:15 pm: XCC Podium
- 1:00 pm - 5:00 pm: Downhill Open Practice
- 5:45 pm: Briefing

## Day 6, Saturday, February 24, 2024

- 8:30 am: National Group 1 Races
- 10:30 am: National Group 2 Races
- 12:00 pm: Podium
- 1:00 pm - 5:00 pm: Downhill C2
- 5:30 pm: DH C2 Podium
- 1:00 pm - 6:00 pm: Open for Practice UCI HC Participants

## Day 7, Sunday, February 25, 2024 - Tropical HC

- 8:00 am: Junior Women's Race
- 10:00 am: Junior Men's Race
- 12:00 pm: Junior Podium
- 1:00 pm: Elite and Sub 23 Women's Race
- 3:00 pm: Elite and Sub 23 Men's Race
- 5:00 pm: Elite and Sub 23 Podium

# OTHER GENERAL INFORMATION

## Local Time

UTC -4 Atlantic Standard Time San Juan, Puerto Rico

## Official Language

- Spanish
- English as a second language

## Currency

- US Dollar (\$)

## Major Credit Cards

- Visa
- MasterCard
- American Express

## Voltage Type

- 120 V
- Frequency 60 Hz
- Plug Type A/B





# HOTELS

## Hotel Vista Bahia

- 1-787-824-6688
- 1-787-824-2270

## Marina de Salinas Hotel

- 1-787-824-3185
- 1-787-705-9197
- [www.marinadesalinas.com](http://www.marinadesalinas.com)

## Olympic Hostel

- 1-787-824-2200
- [www.albergueolimpico.com](http://www.albergueolimpico.com)



# SUPPLY ZONE & TECHNICAL ZONE

According to UCI regulations, the event will have two (2) supply zones and two (2) technical zones.

# EMERGENCY HOSPITAL SERVICES

- Menonita Health System | Cayey and Guayama

[www.sistemamenonita.com](http://www.sistemamenonita.com)

- Ambulances (2)
- Aeromed helicopter (1)

# VENUE PROFILE



- |   |  |
|---|--|
|  Salida                          |  Podios/tarima          |
|  Carpa de inscripciones y jueces |  Bike Expo             |
|  Oasis                           |  Tablero de información |
|  Carpas Equipos                  |  Turismo                |
|  Baños                           |  Craft Beer             |

# ARRIVAL TIME, UNIFORM AND DOPING CONTROL

## Arrival Time

Every rider will be given a chip and a bib with the same number. The recorded time will be the final arrival time.

## Uniform

Every rider registering as a national selection must wear the official uniform of their selection.

Every national champion must wear their distinctive national champion shirt.

## Doping Control

Every UCI event may have doping control conducted by the Puerto Rico Anti-Doping Organization (PRADO).

## AWARDS

Every rider from 1st to 5th place must attend the award ceremony within 20 minutes of finishing the race. According to UCI regulations, they must be in their uniform.

## CALL TO START

Every rider must report to the starting grid 15 minutes before the start.

Every rider will be called to the starting line based on their UCI ranking at the time of the start.

## ATHLETES' PROTECTIVE EQUIPMENT

Every rider must wear their protective equipment as per UCI regulations.

# ROUTE PROFILE



# CONTACTS

Héctor Vélez  
787-955-9051  
velobike@hotmail.com

Daviana Quirós  
787-421-2222  
cmtbpur@gmail.com